

MARK · VU

PROFESYONEL CİLT ANALİZ SİSTEMİ



MARK • VU

Profesyonel Cilt Analiz Sistemi

Yalnızca LED ışık kaynaklarına sahip profesyonel bir cilt analiz cihazı olan Mark-Vu, sizlere en iyi görüntüyü sunar.

Motorlu filtre açma/kapama sistemi ultraviyole ışık ve normal ışık ile net görüntü elde edilmesini sağlar. Perde ve döner tabla kullanılarak daha net bir görüntü elde etmek mümkündür. Ayrıca ekipmanın üst kısmında bulunan çekim düğmesi sayesinde kullanımı kolaydır.



IŞIK KAYNAĞI

Dört farklı LED ışık kaynağı ile, öncesi ve sonrası görüntüleri net bir şekilde çekilir.



Normal

Gözenekler
Kırışıklıklar
Cilt Tonu
Koyu Halkalar



Speküler

Gizli Kırışıklıklar
Cilt Dokusu
Parlaklık



Polarize

Gizli Kırışıklıklar
İnce Kırışıklıklar
Cilt Dokusu
Parlaklık

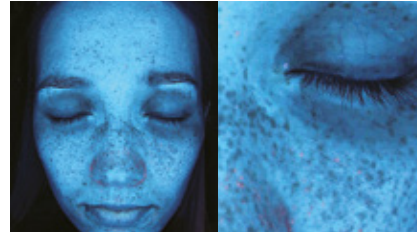

UV

Melanin
Sebum
Porfirin
(P.Ance)

NEM ÖLÇÜMÜ

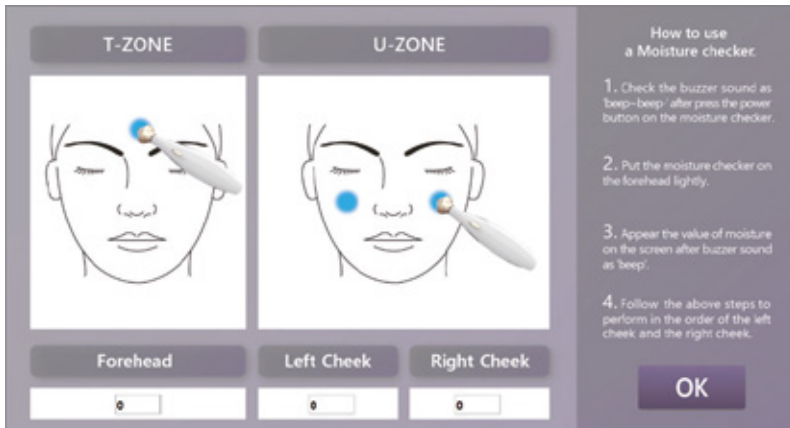

Nem ölçme cihazı sayesinde alın, sağ yanak ve sol yanak nem ölçümü yapılır.

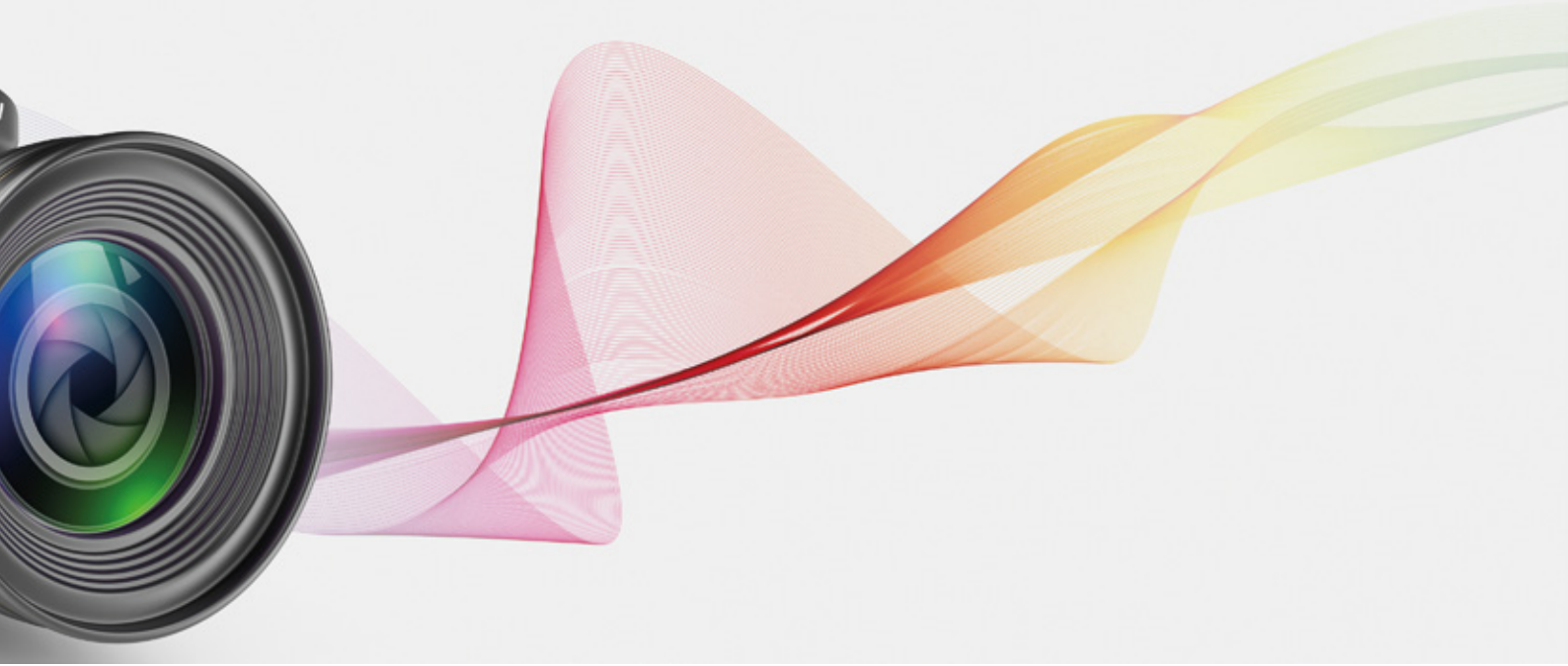

KISMİ 3D GÖRÜNTÜLEME

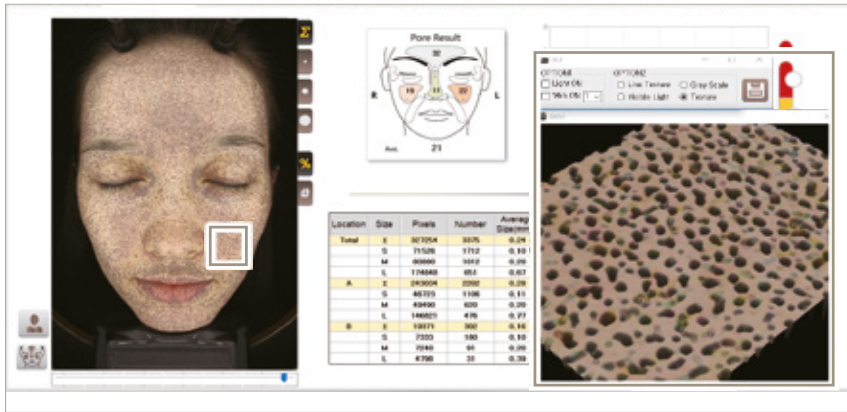

3D görüntüleme gözeneklerin ve kırışıklıkların derinliklerini analiz eder.

SİMÜLASYON

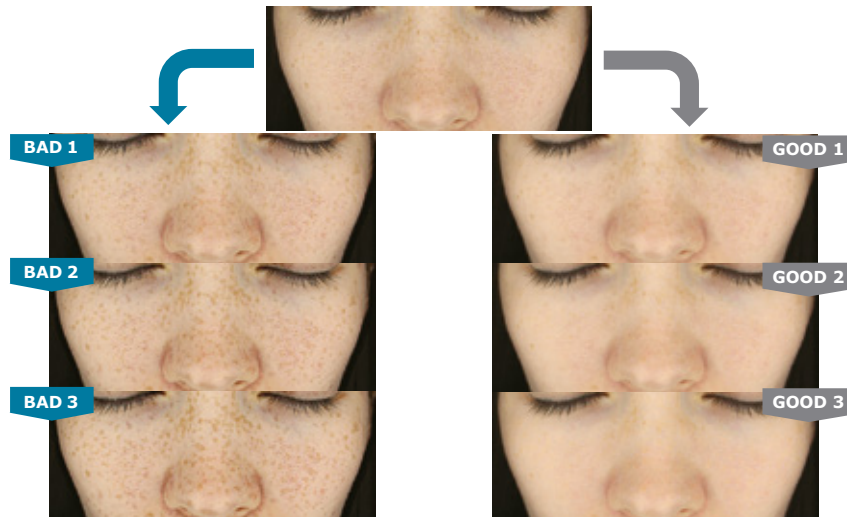

Danışanları lekeler, kırışıklıklar ya da her ikisi için beşer yıl aralıklar ile daha yaşlı veya daha genç göstermek için yaşlanma sürecini simüle eder.

SONUÇLAR

Belirlenen 12 çeşit cilt sorununa ve danışanın cilt durumuna göre özelleştirilmiş açıklamalara kolaylıkla erişilir.

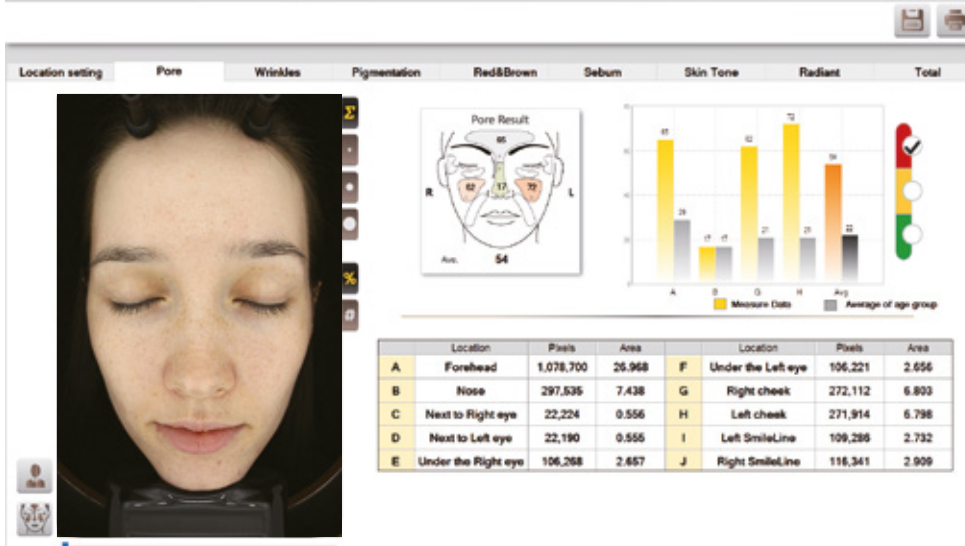

KARŞILAŞTIRMA

Öncesi ve sonrası görüntüleri karşılaştırılarak cilt sorunlarındaki iyileşmeler görülür.

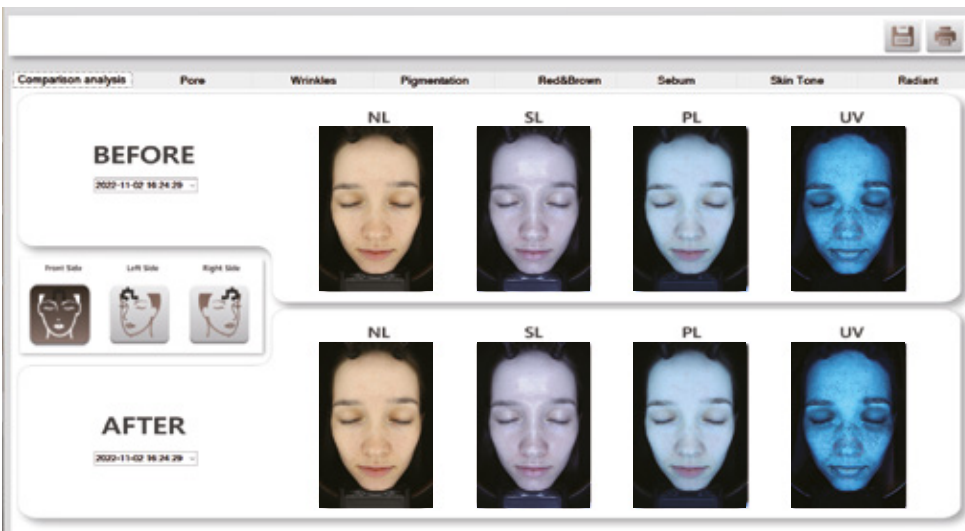

MARK·VU

ÜRÜN

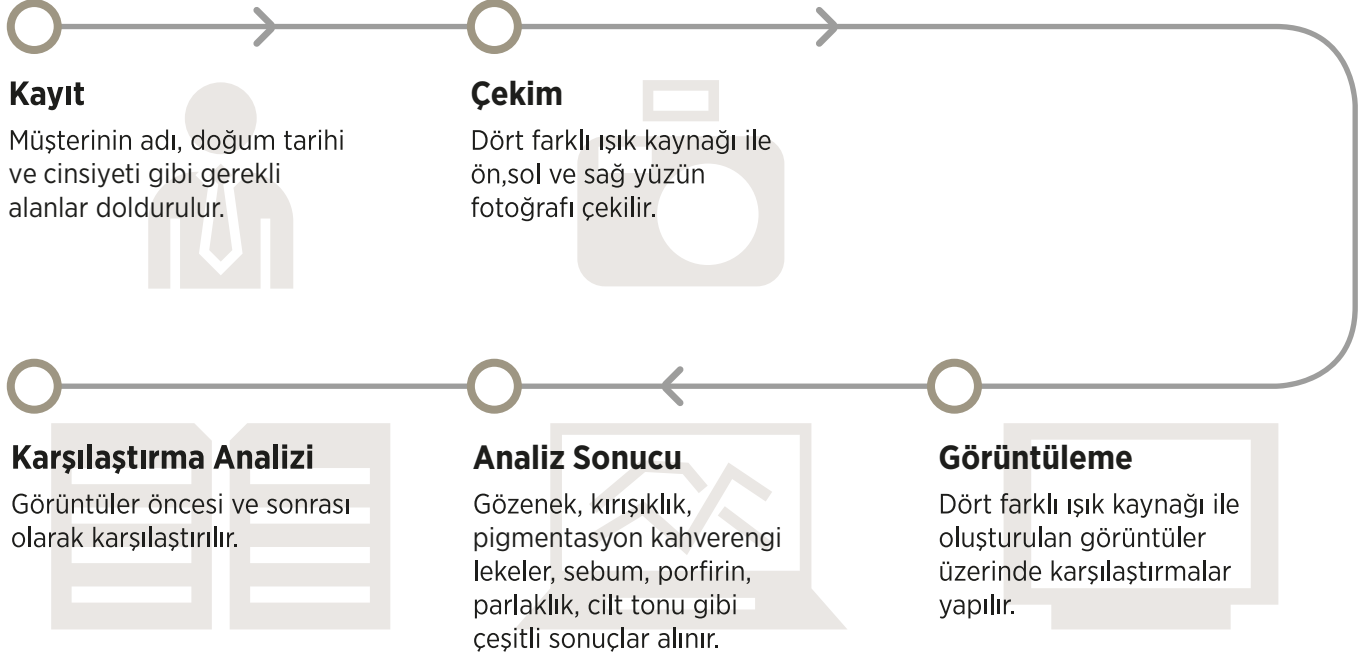

İŞLEVLER



Customer List

Search filters: Name, Surname, Customer No, Care, Period: 2023-04-15, From: 2023-04-15, To: 2023-04-15

ID No	Adı	DOB	Sex	Customer No	Care No	Phone No	Care Tar.	Cekim Tarihi	Statü	Diğer
100	Levent	1987-10-10	F	1001-01-01				2023-03-01 10:11:00	1	
101	Karlı	1988-05-05	M	1002-02-02				2023-03-01 11:11:00	1	
102	Yılmaz	1989-06-06	M	1003-03-03				2023-03-01 12:11:00	1	
103	Çelik	1990-07-07	F	1004-04-04				2023-03-01 13:11:00	1	
104	Özdemir	1991-08-08	M	1005-05-05				2023-03-01 14:11:00	1	
105	Yılmaz	1992-09-09	M	1006-06-06				2023-03-01 15:11:00	1	
106	Yılmaz	1993-10-10	M	1007-07-07				2023-03-01 16:11:00	1	
107	Yılmaz	1994-11-11	M	1008-08-08				2023-03-01 17:11:00	1	
108	Yılmaz	1995-12-12	M	1009-09-09				2023-03-01 18:11:00	1	
109	Yılmaz	1996-01-13	M	1010-10-10				2023-03-01 19:11:00	1	
110	Yılmaz	1997-02-14	M	1011-11-11				2023-03-01 20:11:00	1	
111	Yılmaz	1998-03-15	M	1012-12-12				2023-03-01 21:11:00	1	
112	Yılmaz	1999-04-16	M	1013-01-01				2023-03-01 22:11:00	1	
113	Yılmaz	2000-05-17	M	1014-02-02				2023-03-01 23:11:00	1	
114	Yılmaz	2001-06-18	M	1015-03-03				2023-03-01 00:11:00	1	

Total: 14

Buttons: CLOSE, OK

Mark-Vu cilt analiz cihazının tarihe göre sıralama seçeneği, farklı ışık kaynakları, hasta arama vb. gibi ek işlevleri vardır.

MARK·VU

ÜRÜN

Dönen plaka yüz cildinin ön, sol ve sağ tarafının görüntülenmesini kolaylaştırır; böylece cilt problemlerini gözlemlmek ve öncesi ve sonrası karşılaştırması yapmak çok daha kolaydır.



AVANTAJLAR



Perde Kutusu

Dışarıdan gelen ışığı ve arka plandaki görüntüleri engeller.



Çekim Düğmesi

Çekim düğmesi ile kolay fotoğraflama.



Güç & USB

Bilgisayara USB ile bağlanır.
Güç : DC 19V 3.42A

Özellikler

Kamera	Canon DSLR 100D Kamera
Piksel	18.0 Mega Piksel
Görüntü Sensörü	1/1.6 CMOS
Fokus	Sabit Odak Kontrolü

Giriş Gücü	DC 19V 3.42A
Boyut ve Ağırlık	58(L)cm x 41(W)cm x 51(H)cm x 8.3kg
Alın-Klavuz Açısı	Sol: 37° Ön: 0 Sağ: -37°
Plaka Dönme Açısı	Sol: 30° Ön: 0 Sağ: -30°

PSI PLUS

102-204, 88, Sinwon-ro, Yeongtong-gu, Suwon-si,
Gyeonggi-do, Republic of Korea, 16681
Tel: +82-(0)31-695-6916 Fax: +82-(0)31-695-6919
Email: psiplus@psiplus.co.kr www.psiplus.co.kr

nora[®]
MEDİKAL ESTETİK KOZMETİK

Etiler Mah, Mürselpaşa Blv. No: 22/52 Konak/İzmir
Tel: 0 (232) 445 45 49 Fax: 0 (232) 448 48 02
Email: info@noramedikal.com.tr www.noramedikal.com.tr
PSI PLUS Türkiye Distribütörü